Jana Pawła II abcde

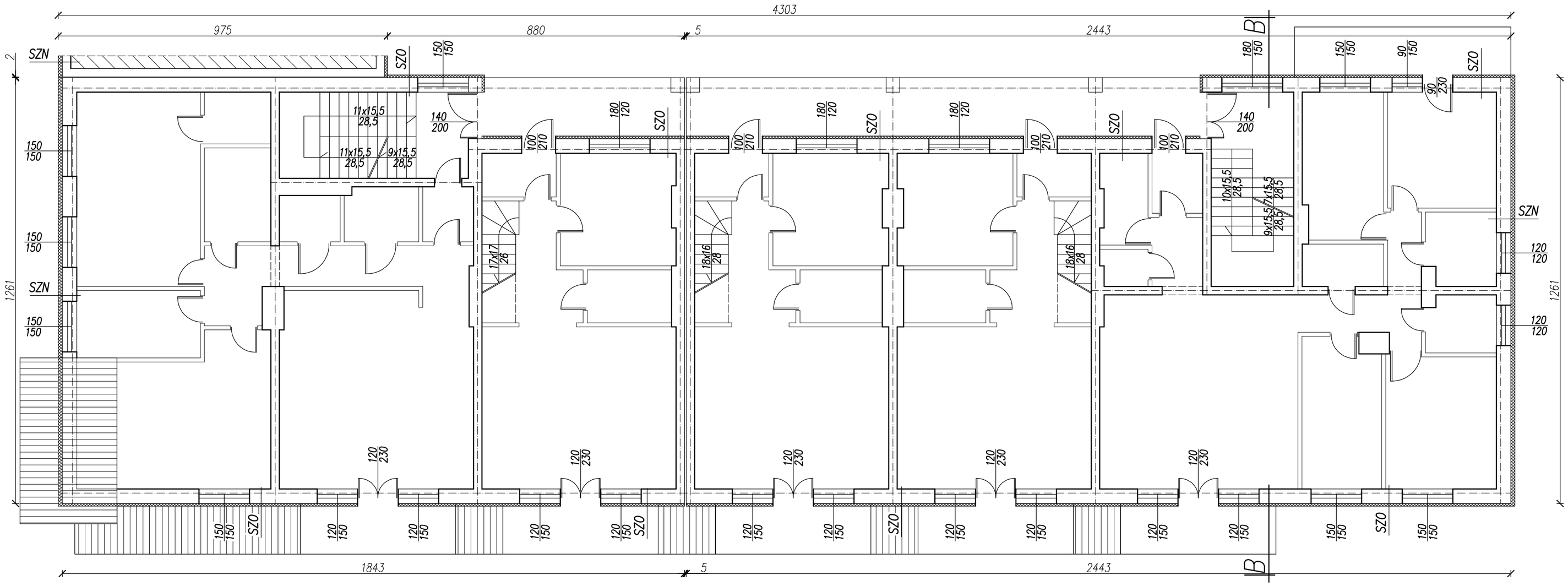

Ocieplone przegrody zewnętrzne

SZO		SZN	
gazobeton	24cm	płyta żelbetowa	24cm
styropian	2cm	styropian	2cm
wełna mineralna	5cm	wełna mineralna	5cm
siporeks	12cm	siporeks	12cm
tynk cem.–wap.	1,5cm	tynk cem.–wap.	1,5cm
styropian EPS	8cm	styropian EPS	12cm
warstwy wierzchnie		warstwy wierzchnie	

obiekt budowlany	termomodernizacja budynku wielorodzinnego			
adres obiektu	Sanok, działka nr 107/10, ul.Sadowa 31 a,b,c,d,e			
przedmiot rysunku	RZUT PIĘTRA a i b			
skala	1:100	nr rysunku	6	sierpień 2016
projektant:				